RTF23

REGIOTURNFEST BREITENBACH

16. – 17.06.23

PREMIUM-SPONSOR

EGK Gesund versichert

GOLD-SPONSOREN

ab albin borer ag

AQUA SOLAR SCHWIMMBAD- UND FILTERTECHNIK

baloise

SILBER-SPONSOREN

Duti Sound

FOCUS WATER

G&H Insekten Schutzgitter

IMMO FAMILY AG Von Haus aus persönlich.

Luisi & Diener

AQUA SOLAR

Der Grosshändler für

Schwimmbad- und Filtertechnik

Aqua Solar AG | Industriering 66 | CH-4227 Büsserach

www.aquasolar.ch

INHALTSVERZEICHNIS

Vorwort des OK-Präsidenten 5
Grusswort der Gemeindepräsidenten 9
Grusswort des LTV 13
Grusswort des RTVDT 17
Getränke- und Speisekarte 21
Organisationskomitee / Wettkampfleitung 23
Ortsplan 24, 25
Wettkampfanlagen Freitag, 16.06.2023 ..... 26, 27
Wettkampfanlagen Samstag, 17.06.2023 ..... 28, 29
Organisatorische Hinweise 35
Festprogramm 37
Zeitpläne 39
Inserenten, Sponsoren und Gönner 41
Unsere Ehrengäste 42, 43
Ehrenmitglieder der Turnverbände 45
Ehrenmitglieder der Turnvereine 47
Unterhaltungsprogramm 49

Mit Baloise fit
in allen finanziellen
Lagen
baloise
353102

VORWORT DES OK-PRÄSIDENTEN

Franz Brunner

Liebe Turnerinnen und Turner,
geschätzte Turnfestbesucherinnen und -besucher

Vor 36 Jahren wurde das 1. Regionalturnfest der beiden Turnverbände Dorneck-Thierstein und Laufentaler Turnverband, organisiert vom TV Grellingen, durchgeführt. Es war dies eine Premiere, dass ein Turnfest über die Kantonsgrenzen hinaus organisiert wurde.

Jetzt ist Zeit für eine weitere Premiere. Zum ersten Mal organisieren zwei Vereine dieser zwei Verbänden das Regionalturnfest zusammen. Der Turnverein Breitenbach und der Turnverein Grellingen begrüssen alle herzlich zum 12. Regionalturnfest auf den Sportanlagen Grien in Breitenbach.

Andreas Kupper

Das OK, bestehend aus Mitgliedern beider Vereine, ist seit Monaten an der Arbeit, um über 1900 Turnerinnen und Turnern perfekte Wettkampfbedingungen zu bieten. Um ein so grosses Turnfest zu organisieren, bedarf es vieler Helferinnen und Helfer aus unseren Vereinen. Wir bedanken uns schon jetzt für den tollen Einsatz unter dem Motto #ZÄMME CHRAMPFE, ZÄMME FIIRE.

Selbstverständlich soll auch das gesellige Zusammensein nicht zu kurz kommen. Sowohl am Freitag- wie auch am Samstagabend spielen Live Bands aus dem Tirol und Bayern. Auch das kulinarische Angebot wird keine Wünsche offenlassen.

So ein grosses Turnfest kann Heute ohne Sponsoren nicht mehr organisiert werden. Wir möchten uns bei unseren Sponsoren für die grosszügige Unterstützung herzlich bedanken und wünschen allen Turnerinnen und Turnern ein tolles und erfolgreiches Regioturnfest 2023!

Franz Brunner, *OK-Präsident*
TV Breitenbach

Andreas Kupper, *OK-Vizepräsident & Sekretär*
TV Grellingen

FRINGELI
TRANSPORT AG

FLEXIBEL, SPONTAN UND ZUVERLÄSSIG

Baselstrasse 73
CH-4203 Grellingen / BL

Tel +41 (0) 61 741 33 44
Fax +41 (0) 61 741 33 66

info@fringeli-transport.ch
www.fringeli-transport.ch

Restaurant
GRELLO

Baselstrasse 17 - 4203 Grellingen
TEL: 061 531 13 13

Wachsende Begeisterung

wenger

Wenger AG Gartenbau - 4147 Aesch - www.wenger-gartenbau.ch

ONLINE
TREUHAND AG
DIREKT ZUM ERFOLG

Wirtschaftsprüfung Rechnungswesen
Unternehmensberatung Steuerberatung

4242 Laufen 4153 Reinach 1
Telefon 061 717 81 91
www.onlinetreuhand.ch mail@onlinetreuhand.ch

EXPERTsuisse zertifiziertes Unternehmen
Mitglied TREUHAND | SUISSE

KÜBLER
Haustechnik AG
Heizungen
Sanitär-Spenglerei
061 781 13 92

Industriering 45, 4227 Büsserach www.kuebler-haustechnik.ch

Severin BORER AG
061 781 11 21
100 seit 1923
Malergeschäft
Niederfeldstrasse 5
4227 Büsserach
www.severinborerag.ch

Malerarbeiten
Tapezieren
Bodenbeläge
Spritzanlage
Fassadenrenovationen
Fugenlose Wandbeschichtungen
Riss-Sanierungen
Vollwärmeschutz
Gerüstbau

Badumbau in Aussicht?

HEIZUNG
SANITÄR
HAENER

Ihr Partner für:

- Sanitär & Heizung
- Reparaturen
- Neu- & Umbauten
- Service
- 24h Notfalldienst
- Feuerungskontrolle

Bodenackerstrasse 22 4226 Breitenbach
061 781 16 95 www.haenerag.ch

HERZLICH WILLKOMMEN IN BREITENBACH

Liebe Turnerinnen und Turner, liebe Sportbegeisterte

Dr. Dieter Künzli

Als Gemeindepräsidenten von Breitenbach und Grellingen freuen wir uns, die Turnerinnen und Turner sowie die teilnehmenden Vereine aus der ganzen Schweiz auf der teilweise regional finanzierten Sportanlage Grien in Breitenbach begrüssen zu dürfen. Da dieses grossartige Turnfest von den beiden Vereinen TV Breitenbach und TV Grellingen organisiert und durchgeführt wird, überbringen wir die Grussworte gemeinsam.

Für die Region Laufental-Thierstein ist dieses Fest ein wichtiger Grossanlass. Die Zusammenarbeit der beiden Vereine aus zwei Regionalturnverbänden zeigt, dass auch in einer durch Grenzen stark zerstückelten Region mit einer guten regionalen Zusammenarbeit viel möglich ist. Für die gemeinsame Organisation und Durchführung des Regioturnfestes RTF23 gratulieren und danken wir den Turnerinnen und Turnern des TV Breitenbach und des TV Grellingen ganz herzlich.

Alex Hein

Solche Anlässe sind wichtig für unsere Gesellschaft. Man trifft sich, um zu zeigen, was man in unzähligen Trainingseinheiten eingeübt hat, um sich mit Gleichgesinnten im freundschaftlichen Wettkampf zu messen und um danach das gesellige und festliche Beisammensein und die Kameradschaft zu pflegen. Sie fördern somit das Zusammengehörigkeitsgefühl. Sie haben aber auch einen hohen erzieherischen Wert für die Jugend. Sie zeigen, was möglich ist, wenn man Verantwortung für sein Leben übernimmt und seine Talente in einem Verein entwickelt.

Wir freuen uns auf tolle turnerische Leistungen und Darbietungen und wünschen euch, liebe Turnerinnen und Turner, dazu viel Erfolg. Unseren Gästen wünschen wir gute Unterhaltung und einen angenehmen Aufenthalt in Breitenbach. Feuert die Turnerinnen und Turner zu Höchstleistungen an, spendet Beifall und geniesst anschliessen ein paar gemütliche Stunden.

Dr. Dieter Künzli, Gemeindepräsident Breitenbach
Alex Hein, Gemeindepräsident Grellingen

apaco®
swiss made energy systems

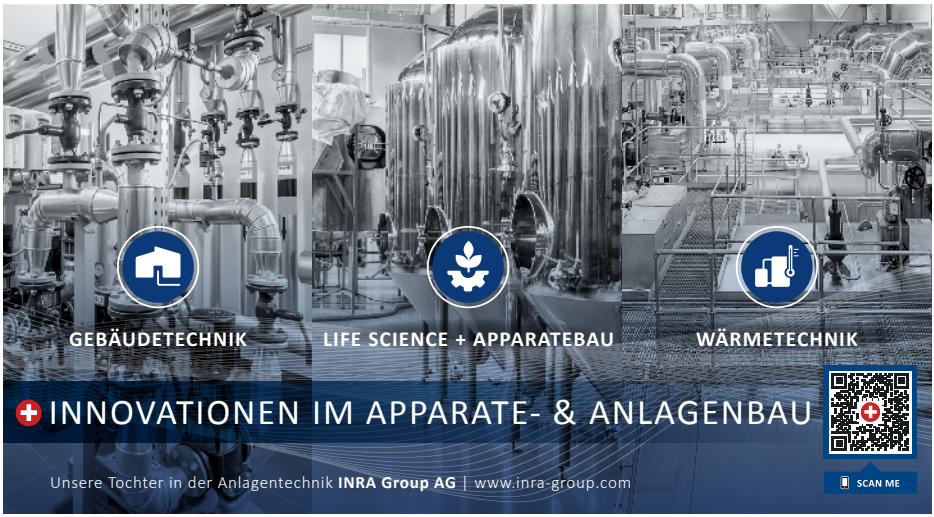

Apaco AG | Baselstrasse 71 | 4203 Grellingen | T +41 (0) 61 745 91 11 | www.apaco.ch

bahlinger edv support

Netzwerksupport
ERP / CRM
VOIP Telefonie
Cloudlösungen
Archivierung / DMS

+41 (0)61 511 02 00

www.bahlinger-edv.ch
info@bahlinger-edv.ch

BIELI GARAGE
Breitenbach

Das kompetente Unternehmen
für Ihren Fiat, Abarth und Peugeot

Tel: 061 781 23 43
info@bieli-garage.ch | www.bieli-garage.ch

Behagliche Wärme, formschön und zeitlos.

BORER
HEIZKÖRPER AG

CH-4227 Büsserach
Telefon 061 785 61 61
borer-heizkoerper.ch

INTERSPORT®
CORTI
ZWINGEN

Ihr Teamsport Spezialist in Zwingen.

SPANO Metallbau AG

Wir wünschen allen Teilnehmenden viel Freude und Erfolg.

UBS Switzerland AG
Heidi Borer
Hauptstrasse 37
4242 Laufen
heidi.borer@ubs.com
061 766 55 69

UBS Switzerland AG
Barbara Raithofer
Hauptstrasse 37
4242 Laufen
barbara.raithofer@ubs.com
061 766 55 22

UBS

© UBS 2023. Alle Rechte vorbehalten.

GRUSSWORT DES LTV

Yves Gygi

Aus einem kleinen Laufentaler Turnfest wurde eines der grössten regionalen Turnfeste in unserer Region. Mit leichter Überzeugungsarbeit liess sich der TV Grellingen dazu bewegen, doch ein regionales Turnfest zu organisieren. Dass es dazu einen Partnerverein benötigt, war sofort klar. Dass sich der Turnverein Breitenbach gefunden hat, ist nicht nur ein Glücksfall wegen der neuen Anlagen. Die Vereine ergänzen sich bestens und zeigen, dass eine überkantonale Zusammenarbeit kein Problem darstellt. Dafür möchte ich den beiden Vereinen danken.

Ein grosser Dank geht an das ambitionierte OK, der ganzen Technischen Kommission sowie allen Helferinnen und Helfern, welche zum RTF 2023 beitragen. Die vielen Anmeldungen und die fast 2000 verkauften Festkarten sind der Lohn für eure wertvolle Arbeit. Euch liebe Vereine, Ehrenmitglieder, Gäste und Besucher möchte ich herzlich auf dem Wettkampfgelände in Breitenbach willkommen heissen.

Ich freue mich auf ehrgeizige Wettkämpfe und schöne Vorführungen, so dass wir anschliessend zufrieden und stolz im Festzelt gemeinsam als Turnfamilie anstossen können. Zeigen wir den Besuchern unseren schönen Turnsport, und dass wir Feste feiern können, sollte kein Geheimnis sein.

Liebe Grüsse
Yves Gygi, Präsident Laufentaler Turnverband

JEKER
Bedachungen
Holzbau
Solar
www.alex-jeker.ch
4227 Büsserach

BDO
Werte teilen – Zukunft gestalten
Finanz- und Steuerfragen?
Komplex muss nicht kompliziert sein: Wir unterstützen Sie.
BDO AG | 4242 Laufen | Tel. 061 766 90 60
www.bdo.ch

LAUFEN
LAUFEN.CH
LAUFEN 1892 | SWITZERLAND

Luisi & Diener

CNC Präzisionsmechanik

Luisi & Diener AG
Bünnenweg 16
4222 Zwingen

Fon 061 711 40 76
Fax 061 711 42 81

www.luisidiener.ch

An einem Ort!

Landi
REBA AG

Unsere Standorte

Aesch
Nordring 2
4147 Aesch

Bubendorf
Grüngenstrasse 3
4416 Bubendorf

Gelterkinden
Sissacherstrasse 40
4460 Gelterkinden

Laufen
Güterstrasse 27
4242 Laufen

www.landireba.ch

BON

Bei einem Einkauf in Ihrem LANDI Laden Aesch, Bubendorf, Gelterkinden und Laufen

CHF 10.–
bei einem Mindest-einkauf ab CHF 100.–

02/2023

Nicht kumulierbar mit anderen Gutscheinen und Aktionen. Gültig bis Ende September 2023

BON

Bei einem Einkauf in Ihrem LANDI Laden Aesch, Bubendorf, Gelterkinden und Laufen

für ein Beauté Suisse Shampoo Mild 200 ml

02/2023

Nicht kumulierbar mit anderen Gutscheinen und Aktionen. Gültig bis Ende September 2023

BON

an Ihrer AGROLA Tank-stelle Aesch, Bubendorf und Gelterkinden

Gratis AGROLA
Tankgutschein im Wert von

5 Rp. pro Liter

02/2023

Nicht kumulierbar mit anderen Gutscheinen und Aktionen. Gültig bis Ende September 2023

RB

Remo Borer

Weinhandel UND Getränkecenter

Tel. 061 761 61 17 4243 Dittingen-Laufen

GRUSSWORT DES RTVDT

Jonas Stampfler

Liebe Turnerinnen und Turner

Die Zwei ist das Symbol für zwei Hälften eines Ganzen, Licht und Schatten oder für Lieblichkeit und Bescheidenheit. Im Sport gibt es wahrlich auch Licht und Schatten. So steht der zweite Rang meist für den ersten Verlierer und wird nicht sehr positiv assoziiert. Für unser diesjähriges Turnfest seht die Zahl 2 aber ganz positiv im Mittelpunkt:

Zwei Vereine, aus zwei verschiedenen Verbänden und wiederum zwei verschiedenen Kantonen organisieren das diesjährige Regioturnfest. Ein riesiges Dankeschön den Vereinen Breitenbach und Grellingen.

Aber auch fast zweitausend Turner:innen erwarten wir in Breitenbach – das ist für ein Regioturnfest ausserordentlich. Dies fordert nicht nur das Organisationskomitee, sondern auch die Wettkampfleitung.

Über zweihundert Kampfrichter:innen und Wertungsrichter:innen, aber auch weit über zweihundert Helfer:innen werden im Einsatz stehen. Auch ihnen sei an dieser Stelle von Verbandsseite herzlich gedankt.

Vor zwei Jahren wurde die Bahn um zweihundert Meter verlängert und ist nun eine «ganze» Rundbahn. Es werden uns grossartige Anlagen für bestmögliche Wettkämpfe erwarten.

Die Rahmenbedingungen stimmen. Jetzt liegt es an allen Beteiligten, dass ein unvergessliches Turnfest am dritten Juniwochenende über die Bühne geht. Die Zahl Drei steht für Glück und Erfolg. In diesem Sinne wünsche ich allen Beteiligten erfolgreiche und unfallfreie Wettkämpfe!

Jonas Stampfler
Präsident Regionalturnverband Dorneck-Thierstein

Haben Sie einen Dachschaden?
Wir kümmern uns darum.

Wir sind die Spezialisten für Ihre Gebäudehülle
• Flachbedachungen • Steilbedachungen • Unterterrainabdichtungen
• Spenglerarbeiten • Balkone und Terrassen • Leichtbaufassaden uvm.

suissetec MINERGIE igaltbau.ch Wir halten Altbauten jung.

Rooftech AG · 4153 Reinach · +41 (0)61 713 22 10 · www.rooftech-ag.ch

ROOFTECH

Gipsergeschäft
FAIK GmbH
Bünnenweg 3
4222 Zwingen
061 781 48 60

RTF23 REGIOTURNFEST BREITENBACH

waldner optik

Euer Optiker - Partner, wenn es um Augenkontrollen, Brillen oder Kontaktlinsen geht.

RTF23 REGIOTURNFEST BREITENBACH

CAFE
RESTAURANT
WYDEHOF

BREITENBACH

WYDEHOF

EINKAUFS-CENTER
BREITENBACH

WYDEHOFCENTER.CH

Wir wünschen Ihnen ein erfolgreiches Turnfest.

Steuer-, Finanz- und Unternehmensberatung.

EXPER FINA

Mitglied von EXPERT SUISSE

www.experfina.com

GETRÄNKE- UND SPEISEKARTE

Mineralwasser			
Nature, mit und ohne Kohlensäure	5 dl	Fr.	4.00
Cola, Cola Zero, Rivella Rot und Blau, Eistee Lemon, Pepita Citro, Michel Apfelschorle	5 dl	Fr.	5.00
FOCUSWATER active, FOCUSWATER care	5 dl	Fr.	5.00
Kaffee und Tee im Kaffeemobil			
Kaffee Crème		Fr.	4.00
Tee: Minze, Schwarztee		Fr.	3.00
Bier			
Appenzeller Quöllfrisch naturtrüb Bügel	5 dl	Fr.	6.00
Appenzeller Quöllfrisch naturtrüb Bügel	Harasse	Fr.	110.00
Appenzeller alkoholfrei	5 dl	Fr.	5.00
Suure Most trüb	5 dl	Fr.	5.00
Suure Most alkoholfrei	5 dl	Fr.	5.00
Wein			
Weiss (La Côte)	5 dl	Fr.	16.00
Weiss (Yvorne)	7 dl	Fr.	40.00
Rosé (Œil de Perdrix)	5 dl	Fr.	16.00
Rot (Primitivo Puglia)	5 dl	Fr.	16.00
Speisen			
Steak mit Kräuterbutter und Pommes Frites		Fr.	15.00
Steak mit Kräuterbutter und Brot		Fr.	11.00
Bratwurst vom Grill mit Pommes Frites		Fr.	10.00
Bratwurst vom Grill mit Brot		Fr.	6.00
Rauchwurst vom Grill mit Pommes Frites		Fr.	10.00
Rauchwurst vom Grill mit Brot		Fr.	6.00
Pulled Pork im Pitabrot mit Sauce		Fr.	8.00
Pulled Vegi im Pitabrot mit Sauce		Fr.	8.00
Portion Pommes Frites		Fr.	5.00
Hot Dog		Fr.	5.00
Schnitzelbrot		Fr.	8.00
Sandwich		Fr.	5.00

Festlieferant: Metzgerei Mathis, Dornach

Jugendschutzgesetz: Der Verkauf oder Abgabe von Alkoholika an Kinder und Jugendliche unter 16 Jahren ist gesetzlich verboten. Der Verkauf oder Abgabe von Spirituosen, Alcopops oder Apèritiva an Kinder und Jugendliche unter 18 Jahren ist gesetzlich verboten.

raumwunder

SANDER ARCHITEKTUR GMBH

ORGANISATIONSKOMITEE / WETTKAMPFLEITUNG

Franz Brunner
OK-Präsident

Andreas Kupper
Vize-OK-Präsident

Christian Schacher
Finanzen

Erika Meyer
Sponsoring

Alex Hein
Sponsoring

Thomas Brunner
Vermarktung

Alexandra Contino
Personal

Denise Grolimund
TK

Christian Haener
Sicherheit/Verkehr

Dominic Hein
Unterhaltung

Yolanda Hiestand
Festwirtschaft

Lorenz Wyss
Infrastruktur

Barbara Schmidlin
Tombola

Andy Henzi
Website/Logo

Angelika Stampfler
Wettkampfleitung

Michael Borer
Co-Wettkampfleitung

ORTSPLAN

Legende Ortsplan RTF23 Breitenbach, Freitag/Samstag 16.-17. Juni 2023:

1 Festgelände
2 Wettkampfgelände
3 Parkplatz Teilnehmer RTF23
4 Turnhalle Breitgarten
5 Turnhalle Mur
6 Anmeldung/Rechnungsbüro
7 Bushaltestelle Dorfplatz (Linie 111+115)
8 Bushaltestelle Grien (Linie 111)
9 Fussweg vom Parkplatz und von Bushaltestelle Grien zum Festgelände
10 Fussweg vom Festgelände zur Bushaltestelle Dorfplatz und zu den Turnhallen Breitgarten/Mur
11 Fussweg von Turnhalle Breitgarten zu Turnhalle Mur (rollstuhlgängig)

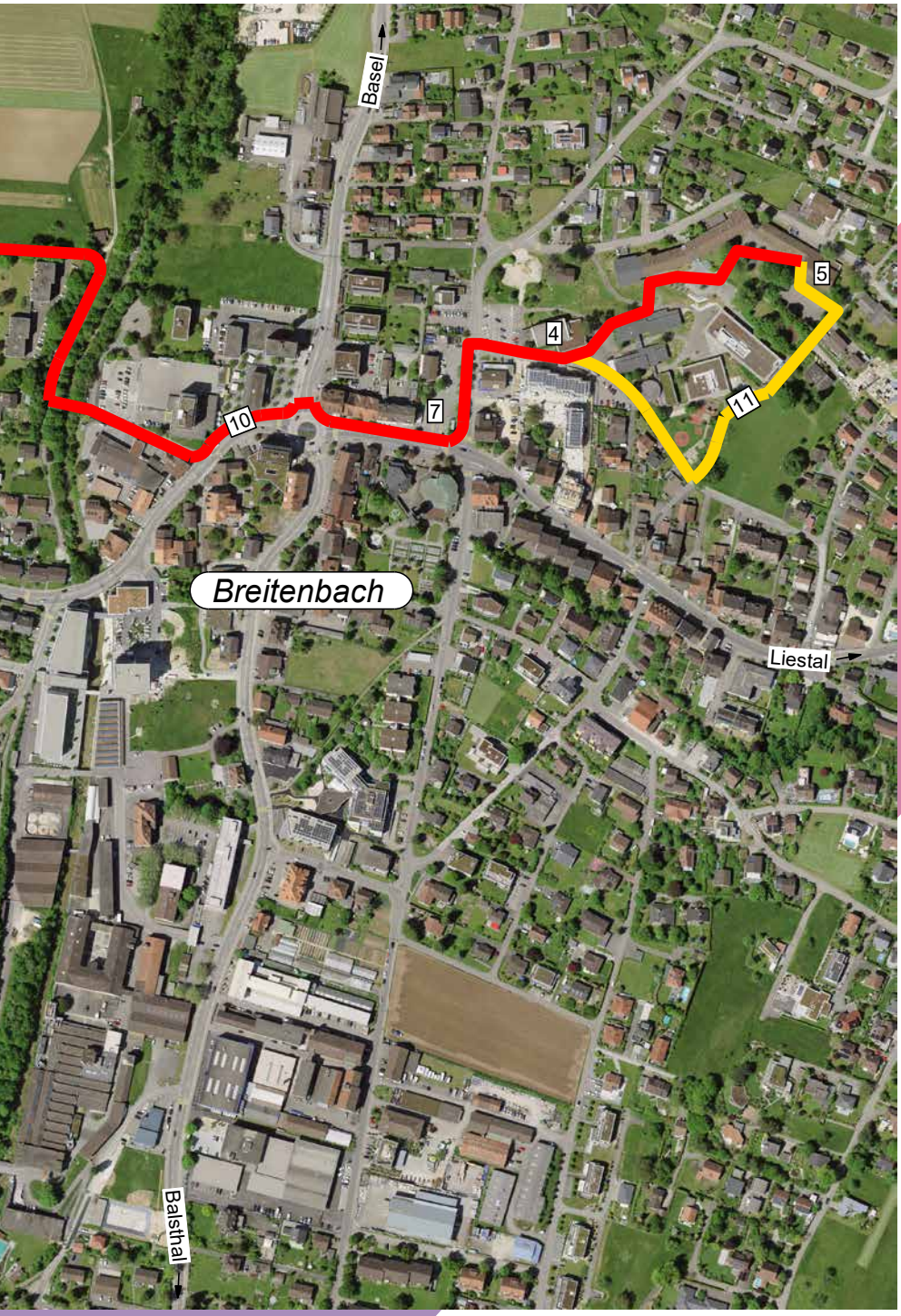
Basel
5
4
11
10
7
Breitenbach
Liestal
Balsthal

WETTKAMPFANLAGE, FREITAG. 16.06.2023

Legende RTF23 Breitenbach, Vereinswettkampf Freitag 16.06.2023:

1 WU 1+2
2 HO 1+2
3a KUG 1
3b KUG 2
4 WE 1+2
5 80m
6 400m Bahn (400, 800, 1000m)
7 GETU zu Zweit/GETU Kleinteam
8 EGT
9 GETU zu Zweit/GETU Kleinteam Schlechtwetter
15 Garderobe FC/Materialausgabe
16 Getränkestand
17 Fressmeile
18 Festzelt
19 Bar
20 WC-Anlage
23 Anmeldung/Rechnungsbüro
26 Tombola
27 Garderobe Grien
28 Zivilschutzanlage
31 Sanität
32 Parkplatz Wertungsrichter/Helfer
33 Bushaltestelle Grien (Linie 111)

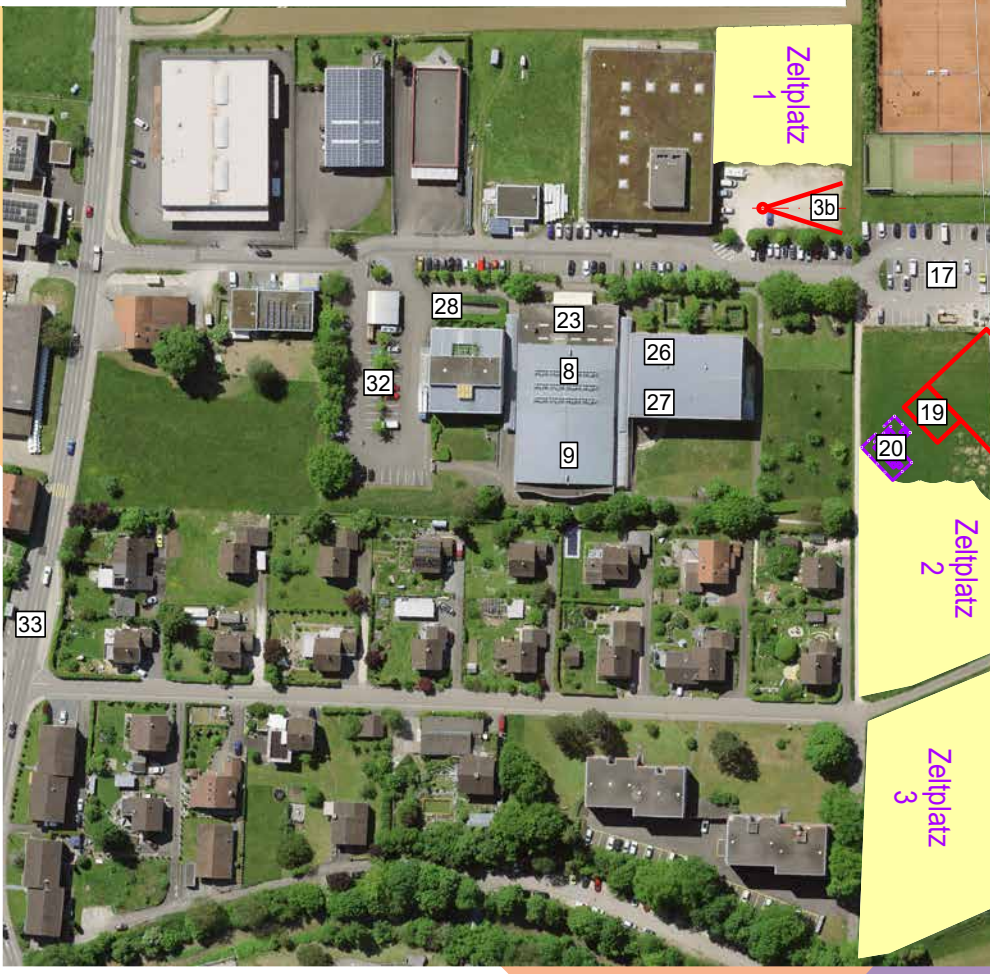

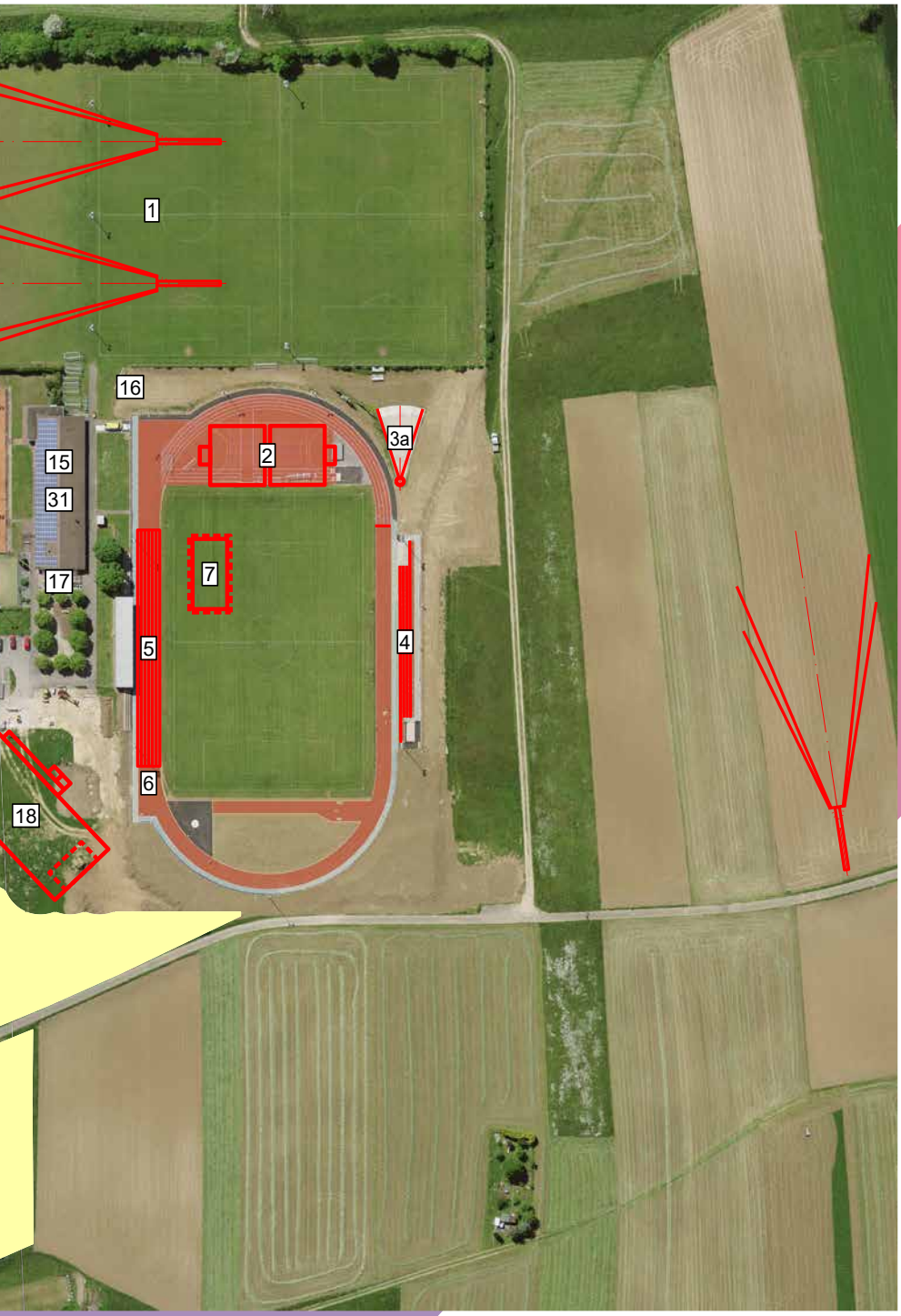
1
16
15
31
17
2
3a
7
5
4
6
18

WETTKAMPFANLAGE, SAMSTAG. 17.06.2023

Legende RTF23 Breitenbach, Vereinswettkampf Samstag 17.06.2023:

1 FTK	12 GYM	25 GYM Bühne Schlechtwetter
2 FTA	13 PS, 80m	26 Tombola
3 FF 1	14 400m Bahn (400, 800, 1000m)	27 Garderobe Grien
4a FF 2b	15 Garderobe FC/Materialausgabe	28 Zivilschutzanlage
4b FF 2a	16 Getränkestand	29 FTV (Turnhalle Breitgarten)
5 FF 3	17 Fressmeile	30 FTU (Turnhalle Mur)
6a WU 1+2	18 Festzelt	31 Sanität
6b WU 3	19 Bar	32 Parkplatz Wertungsrichter/Helfer
7 HO	20 WC-Anlage	33 Bushaltestelle Grien (Linie 111)
8 GETU	21 STS	
9 KUG	22 STH	
10 WE 1+2	23 Anmeldung/Rechnungsbüro	
11 GYM Bühne	24 SR, RE, SP/GETU Schlechtwetter	

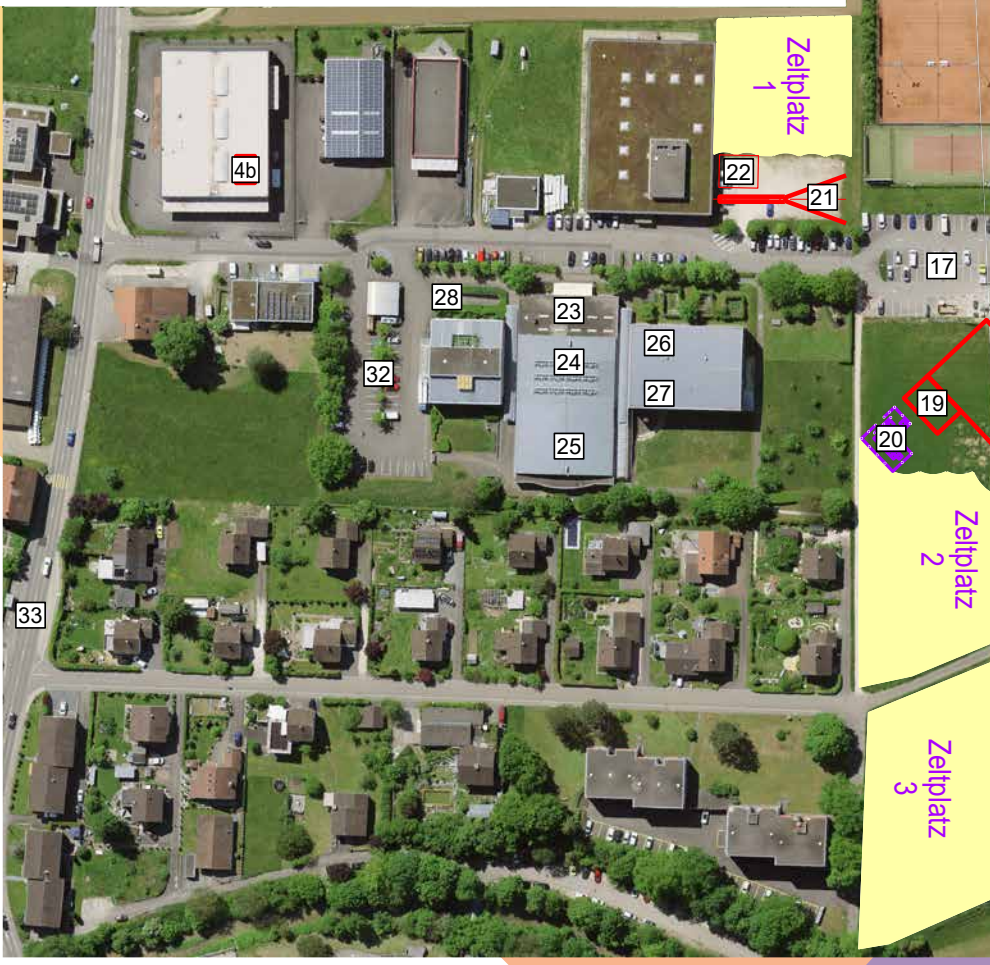

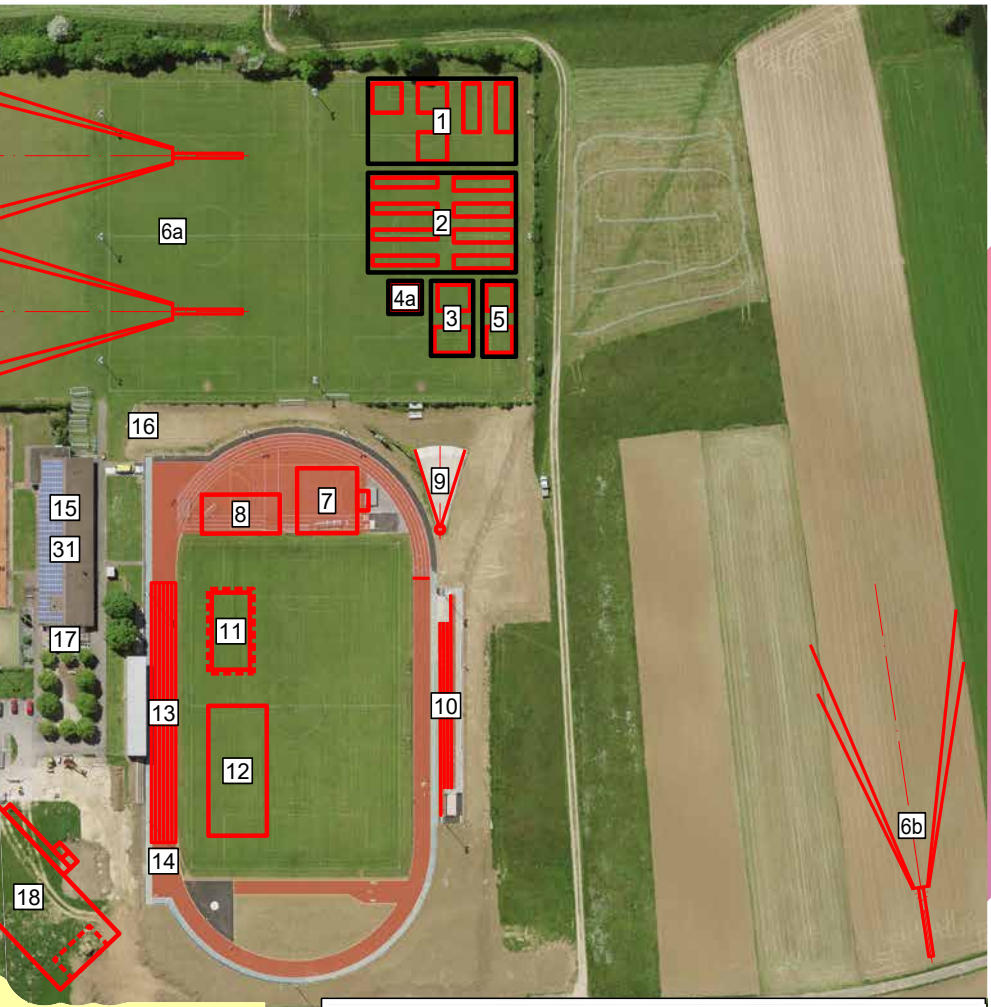

Wettkämpfe Turnhalle Breitgarten und Mur:

Auto Wydematt AG

Laufenstrasse 6 - 4226 Breitenbach - www.autowydematt.ch

BEDRI
GmbH
Bodenackerstrasse 21 A
4226 Breitenbach
061 791 96 25
079 322 37 05
www.bedri.ch
Neu-Anlagen + Pflege, Gartenänderungen, Natursteinarbeiten, Biotop

GIPSEN - DÄMMEN - VERPUTZEN

Qualität seit 1947 *SMGV Vertrauensfirma*

Gebr. Oser AG

Baselstrasse 6, 4224 Nenzlingen

Tel. 061 751 16 18 / www.osergipser.ch / info@osergipser.ch

52 Jahre Nyhof Gartenbau AG

Mit uns überwinden Sie jedes Hindernis

Rüttenenweg 3, 4226 Breitenbach

061/781 22 31

www.nyhof.ch

gartenbau@nyhof.ch

Gartenbau Nyhof Breitenbach

albin borer ag
4228 Erschwil
Tel. 061 789 90 10

4242 Laufen Tel. 061 761 11 06
4051 Basel Tel. 061 261 12 12

24 h Piket-Service
T. 0800 909 909

info@albin-borer-ag.ch
www.albin-borer-ag.ch

Folgen Sie uns auf Social Media

Bauen ist… *unsere Leidenschaft*

sperisen ingenieure GmbH

4226 Breitenbach
Fax +41 61 765 9885
www.speriseningenieure.ch

Passwangstrasse 37a
Tel +41 61 765 9880
info@speriseningenieure.ch

Hochbau

-Ein- und Mehrfamilienhäuser
-Geschäfts- und Industriebauten
-Kunstbauten (Brücken, Stützbauwerke, u.v.m.)
-Bauwerksprüfungen/-sanierungen (Brücken, Stützbauwerke, u.v.m.)

Tiefbau

-Strassen- und Werkleitungsbau
-Wasserbau
-Bauwerksprüfungen und -sanierungen (Strassen u. Werkleitungen)
-Erstellen und Nachführen von Werkleitungskatastern
-Ortsplanungen

Rudin

REINIGUNGEN AG BASEL

WWW.RUDIN-REINIGUNGEN.CH | TEL. 061 313 25 55
SEIT 1969

KASA AG

Schützenhausweg 3a, CH-4226 Breitenbach
Tel.: +41 (0)61 789 90 90; E-Mail: info@kasa.ch
Web: www.kasa.ch

ORGANISATORISCHE HINWEISE

Parkplatzmöglichkeiten
Sind im Plan eingezeichnet und befinden sich auf dem VonRoll Parkplatz (Porte Neumatt) oder dem Parkplatz Breitgarten. Das Wettkampfgelände ist jeweils über eine Gehdistanz von ca. 800m zu erreichen. Das Befahren des Wettkampfgeländes ist generell untersagt, Ausnahmen nur mit Genehmigung (z.B. Lieferanten, Sanität, etc.).

Sanität
Die Sanität befindet sich zentral beim Haupt-Wettkampfgelände.

Verpflegung
Damit über den Mittag keine langen Wartezeiten entstehen, wird den Vereinen empfohlen, die Mahlzeiten direkt nach Wettkampfende gestaffelt einzunehmen. Es wurden, wenn immer möglich Produkte von regionalen Zulieferern berücksichtigt.

Bezahlung
Als Zahlungsmittel werden Bargeld und TWINT akzeptiert.

Übernachtungen
Die Übernachtungsmöglichkeiten «Zivilschutzanlage» und die drei verschiedenen Zeltplätze sind auf dem Plan eingezeichnet befinden sich direkt neben der Sportanlage Grien (Anmeldung war per STV-Contest möglich).
Wichtig: Aus Sicherheitsgründen (Futterwiese für Tiere) ist das Mitbringen von Glas untersagt. Ebenfalls ist das Grillieren nicht gestattet. Weil die Zeltplätze in der Grundwasserschutzzone liegen, ist auch das Befahren mit motorisierten Fahrzeugen nicht gestattet.

Garderoben, Duschen und Toiletten
Die Garderoben mit Duschen und Toiletten befinden sich in der Aussenanlage, sowie der Turnhalle Grien und auch in den Turnhallen Breitgarten und Mur.
Ausserdem befindet sich eine grosse WC-Anlage beim Festzelt.

Wettkampfanlagen
Die Wettkampfanlagen befinden sich im Aussenbereich der Sportanlage Grien, sowie in den Turnhallen Grien, Breitgarten und Mur. Die beiden Turnhallen Breitgarten und Mur sind in einer Gehdistanz von ca. 8 Min zu erreichen.
Wir bitten die teilnehmenden Vereine zu berücksichtigen, dass in und um die Sportanlage Grien sehr wenig Schattenplätze vorhanden sind.

Versicherung
Ist Sache der Teilnehmenden. Der Organisator lehnt jede Haftung bei Unfällen und bei Verlust von Wertgegenständen ab

Fundgegenstände
Fundgegenstände können bei der Festwirtschaft abgeholt werden, bzw. dorthin gebracht werden.

Rangverkündigung
Die Rangverkündigung findet nach der Auswertung der Resultate statt, ca. um 22:00 Uhr (Freitag und Samstag).

besser
BESTELLEN&SERVIEREN
www.besser-app.ch

carrosserie
remo ag
schmid
breitenbach

Passwangstrasse 45
4226 Breitenbach
Telefon 061 781 25 25
www.carrosserie-remoschmid.ch

TEWIS AG

Der Spezialist für
Ihre Tombola

4246 Wahlen
Tel. 061 761 71 00
www.tewis.ch

FESTPROGRAMM

Zeitplan Freitag

16:00 Uhr	Öffnung Meldestelle
17:00 Uhr	Wettkampfbeginn
20:00 Uhr	Auftritt der Partyband «T-NG - Torpedos New Generation»
Ca. 22:00 Uhr	Rangverkündigung im Festzelt
Anschl.	Auftritt der Partyband (Teil 2)

Zeitplan Samstag

06:30 Uhr	Öffnung Meldestelle
08:00 Uhr	Wettkampfbeginn
16:30 Uhr	Apéro Ehrengäste
18:00 Uhr	Fahnenlauf
18:00 Uhr	Verbandsmeisterschaften mit anschl. Rangverkündigung
20:00 Uhr	Auftritt der Partyband «7 Promille»
Ca. 22:00 Uhr	Rangverkündigung Vereinswettkampf im Festzelt
Anschl.	Auftritt der Partyband (Teil 2)
01:30 Uhr	DJ Dave S

Stich Schreinerei AG

Stich Schreinerei AG
Bau- und Möbelschreinerei
Fensterfabrikation
Huggerwaldstrasse 227
4245 Kleinlützel

Telefon 061 771 06 22
Fax 061 771 06 16
www.stich.ch

WYDEHOF
Mir wünsche viel Erfolg!
Der Wydehof.
Das Einkaufscenter im Schwarzbubenland.
Breitenbach.

ZEITPLÄNE

Die aktuellen Zeitpläne für das Regioturnfest 2023 findest du auf unserer Website.

Scanne dafür diesen QR-Code ein, um direkt zu den Zeitplänen auf unserer Website zu gelangen:

Oder verwende folgende URL: https://www.rtf23.ch/zeitplaene.html

VÖGTLI

Vögtli Group AG Rainweg 8 4143 Dornach

Tel 061 701 12 48 info@voegtligroup.ch www.voegtligroup.ch

Fest- Lager- und Ausstellungshallenvermietung

in allen Grössen

VIP-Zelte / Zirkus-Zelte

Festzeltmobiliar Vermietung:

Bühnen Holzböden Teppiche

Bestuhlungen Heizungen

Duti Sound

Licht | Ton | Bild
Konzept, Umsetzung und Material

Als kleines regionales Team mit Spezialisierung auf Licht und Ton übernehmen wir die Planung und Umsetzung Ihrer Veranstaltung.

Ob Sportanlass, Konzert, Firmenevent, Tagung oder Party, wir erarbeiten mit Ihnen das ideale Konzept und vermieten die technischen Geräte. Auch Festinstallationen sind möglich.

Online
dutisound.ch

E-Mail
Info@dutisound.ch

Telefon
+41 79 650 26 90

INSERENTEN, SPONSOREN UND GÖNNER

- Aeschi Haustechnik AG, Laufen
- Albin Borer AG, Erschwil
- Alex Jeker Bedachungen, Büsserach
- Apaco AG, Grellingen
- Apotheke im Wydehof, Breitenbach
- Aqua Solar AG, Büsserach
- Auto Wydematt AG, Breitenbach
- Bachmann Textildruck, Safenwil
- bahlinger edv support GmbH, Arlesheim
- Baloise Bank AG, Breitenbach
- BDO AG, Laufen
- Bedri GmbH Gartenbau, Breitenbach
- besser-app, Zwingen
- Borer Heizkörper AG, Büsserach
- Borer Remo Getränke, Laufen
- Carrosserie Remo Schmid, Breitenbach
- DeoCab GmbH, Arlesheim
- Duti Sound, Breitenbach
- Elektro Harder & Partner AG, Breitenbach
- EGK, Laufen
- Experfina AG, Basel
- Fringeli Transport AG, Grellingen
- G&H Insektenschutzgitter GmbH, Birsfelden
- Garage Daniel Bieli, Breitenbach
- Garage Remo Borer, Erschwil
- Gebr. Oser AG, Nenzlingen
- Geschwister Saner, Breitenbach
- Gipsergeschäft FAIK GmbH, Zwingen
- Hans Haener AG, Breitenbach
- IMMO FAMILY AG, Aesch
- Intersport Corti, Zwingen
- Johann Volonté AG, Nunningen
- Jost Transport AG, Aesch
- KASA AG, Breitenbach
- Keramik Laufen AG, Laufen
- Kübler Haustechnik AG, Büsserach
- Kuhndesign AG, Basel
- Landi Reba AG, Laufen
- Luisi & Diener AG, Zwingen
- Mathis Metzgerei, Dornach
- Neuschwander Garten und Bau, Büsserach
- Nyhof Gartenbau AG, Breitenbach
- Online Treuhand, Reinach
- Raumwunder-Sander Architekten, Büsserach
- Restaurant Grello, Grellingen
- Rivella Group, Rothrist
- Rooftech AG, Reinach
- Rudin Reinigungen, Basel
- Rusto AG, Teufen
- Sägerei Saner AG, Büsserach
- Schwarzbuebe Garage, Nunningen
- Selmoni Burger AG, Laufen
- Severin Borer AG, Büsserach
- Spano Metallbau AG, Zwingen
- Sperisen Ingenieure GmbH, Breitenbach
- Stich Schreinerei, Kleinlützel
- Stichsolar AG, Kleinlützel
- Sutterbeck AG, Breitenbach
- Terra Nova / Lüssel Immobilien, Breitenbach
- TEWIS AG, Wahlen
- Thüring AG, Basel
- Top Mineral AG, Wahlen
- UBS, Laufen
- V. Nocita GmbH, Oftringen
- Vögtli Group AG, Dornach
- Waldner Augenoptik, Breitenbach
- Wenger Gartenbau, Aesch
- Wydehof-Einkaufscenter, Breitenbach
- Zeletti Motos, Grellingen

UNSERE EHRENGÄSTE

Behörden Dorneck-Thierstein

Christian Imark	Nationalrat
Dr. Remo Ankli	Regierungsrat
Susanne Koch-Hauser	Kantonsratspräsidentin
Janine Eggs	Kantonsrätin
Simon Esslinger	Kantonsrat
Kuno Gasser	Kantonsrat
Thomas Giger	Kantonsrat
David Häner	Kantonsrat
Sibylle Jeker	Kantonsrätin
Karin Kälin	Kantonsrätin
Andrea Meppiel	Kantonsrätin
Christian Thalmann	Kantonsrat
Daniel Urech	Kantonsrat
Bruno Vögtli	Kantonsrat
Mark Winkler	Kantonsrat

Behörden Laufental

Linard Candreia	Landrat
Martin Dätwyler	Landrat
Ermando Imondi	Landrat
Franz Meyer	Landrat
Marc Scherrer	Landrat
Jacqueline Wunderer	Landrätin

Lokale Behörden

Dr. Dieter Küenzli	Gemeindepräsident Breitenbach
Alexander Hein	Gemeindepräsident Grellingen
	Gemeinderat Breitenbach
	Gemeinderat Grellingen

Turnverbände BLTV und LTV

Daniela Baumgartner	Präsidentin BLTV
Simon Hasler	Abteilungsleitung Sport BLTV
Kurt Althaus	Präsident Turnveteranen Baselland
Yves Gigi	Präsident Laufentaler Turnverband
Markus Richterich	Bezirkschef Turnveteranen Laufen

Turnverbände SOTV und RTVDT

Christian Sutter	Präsident SOTV
Jonas Stampfler	Präsident RTVDT
Ines Gerber	Präsidentin aTuTi
Markus Meier	Regionalleitung aTuTi Dorneck-Thierstein

UNSERE EHRENGÄSTE

Turnvereine

Marco Häusler	Präsident TV Breitenbach
	Vorstand TV Breitenbach
	Ehrenmitglieder TV Breitenbach
Alexander Hein	Präsident TV Grellingen
	Vorstand TV Grellingen
	Ehrenmitglieder TV Grellingen

Premium-Sponsor
EGK, Laufen

Gold-Sponsoren
Albin Borer AG, Erschwil
Aqua Solar AG, Büsserach
Baloise Bank AG, Breitenbach

Schützen Sie, was Ihnen lieb ist.
Insektenschutzgitter nach Mass.

Sie haben die freie Wahl.
Und wir die passende Lösung.

G & H
Insekten
Schutzgitter

Swiss Made

Insektophon 0848 800 688

4127 Birsfelden, www.g-h.ch

EHRENMITGLIEDER DER TURNVERBÄNDE

Ehrenmitglieder des Laufentaler Turnverbandes

Bader Paul
Bieli Urs
Bitterli Evelyne
Bitterli Oswald
Bitterli Reinhard
Borer Mario
Christ Susanne
Dobler Doris
Dobler Leo
Dreier Denise
Fluri Edi
Flury Rosmarie
Fringeli Jasmin
Grun Martin
Hamann Peter
Hellinger Peter
Holzherr Denise
Hügli Rainer
Hügli Thomas
Jermann Christian
Jermann Dominique
Jermann Josef
Karrer Rolf
Karrer Thomas
Kupper Andreas
Linder Willi
Mamie Alexandra
Marolf Markus
Maurer Alfred
Meury Andy
Meury Hansruedi
Meury Peter
Meury Silvia
Meyer Franz
Müller Ruedi
Neyerlin Marcel
Nussbaumer Rolf
Pflugi Pascal
Piatti Willy
Richterich Elsbeth
Richterich Markus
Scherrer Fridolin
Scherrer Guido
Schmidlin Bruno
Schmidlin Hugo
Schmidlin Lisbeth
Schmidlin Urs
Schwyzer Heinz
Seiler Peter
Spindler Kurt
Staudt Robert
Vögtlin Hanspeter
Vögtlin Madeleine
Weibel Regina
Zahnd Heinz

Ehrenmitglieder des Regionalturnverbandes Dorneck-Thierstein

Altermatt Mario
Altermatt Fabian
Antony Beat
Borer Rita
Borer Vera
Borer Christoph
Borer Heinz
Borer Rolf
Borer Claudia
Borer Walter
Borer Peter
Bühler Urs
Christ Beda
Christ Marco
Franz Alex
Gunzinger Urs
Häner-Roth Bernadette
Hänggi Sigisbert
Hänggi Jacqueline
Henz Urs
Hofmeier Georg
Humair Marcel
Ingold Otto
Jäggi Stefan
Jeger Anton
Jeker Christian
Jeker Kurt
Jeker Peter
Jeker Erich
Jermann Josef
Kilcher Esther
Kilcher-Stebler Franz
König Valentin
Kübler Sabine
Lutz Patrizia
Meier Patrik
Meier-Roth Kathrin
Nebel Rudolf
Ritz-Häner Michèle
Rüegg Heidi
Saladin Andreas
Saladin Bruno
Saladin Anton
Schmidlin Marc
Stampfli Markus
Tscharland Erich
Vögtli Bruno
Vögtli Franz
Vögtli Bruno
Wasmer Fredy
Wasmer Kurt
Wohlgemuth Daniel
Wohlgemuth Peter
Wyss Claudio

Wir verbiegen uns gerne, um Ihre Traumimmobilie zu finden.

Suchprofil erstellen und regionale Topimmobilien vor allen anderen erhalten.

Suchprofil erstellen

www.immofamily.ch/suchprofil-erstellen

IMMO FAMILY AG
Von Haus aus persönlich.

EHRENMITGLIEDER DER TURNVEREINE

Ehrenmitglieder des TV Breitenbach

Altermatt Daniel
Borer Stefan
Borer-Häner Fabienne
Brunner Anton
Brunner Franz
Brunner Roman
Contino Alexandra
Contino Luigi
Fuchs Marianne
Häner Bernadette
Häner Martha
Häner Moritz
Henzi Andy
Hofer Max
Holzherr Remo
Jermann Sepp
Kohler Martha
Kohler Rolf
Kruz Willi
Leutwiler Elisabeth
Marti Rösli
Meier-Brunner Diana
Merckx Christoph
Merckx Peter
Rüegg Heidi
Spaar Willi
Studer Doppler Regula
Wyss Lorenz

Ehrenmitglieder des TV Grellingen

Bitterli Kurt
Bitterli Oswald
Bitterli Reinhard
Bloch Astrid
Fluri Eduard
Grolimund Denise
Kupper Andreas
Maurer Franz
Meyer Erika
Schneider Elisabeth
Schwarz Christin
Spaar Hansruedi
Vögtlin Hanspeter
Vögtlin Madeleine
Wiggli-Saner Verena
Zwyssig Alice

JOST TRANSPORT AG

JOST

UMZÜGE • MULDEN

061 711 38 38 • jost-transport.ch

DiWiSA

SHARING MOMENTS OF EXCELLENCE

Schwarzbuebe-Garage AG

Grellingerstrasse 19a | 4208 Nunningen

Telefon 061 791 90 78 | Fax 061 791 96 70

schwarzbuebe-garage@bluewin.ch | www.schwarzbuebe-garage.ch

UNTERHALTUNGSPROGRAMM

Am RTF23 kannst du dich auf etwas gefasst machen. Nach dem Motto «zämme spörtle – zämme fiire» wird an beiden Abenden etwas geboten.

Freitag, 16. Juni 2023
Sommernachtsfest mit Partyband

Am Freitagabend haben wir eine besondere Überraschung für euch vorbereitet! Wir präsentieren euch die österreichische Partyband «T-NG - Torpedos New Generation». Mit ihrer energiegeladenen Live-Performance und einem gekonnten Mix aus den aktuellen Chart-Hits und erfolgreichen Partyklassikern, werden sie die Stimmung garantiert zum Kochen bringen! Erlebt gemeinsam mit der gesamten Turnfamilie eine unvergessliche Nacht bis in die frühen Morgenstunden.

Samstag, 17. Juni 2023

Am Samstagabend wird es ganz aufregend! Die bekannte Partyband «7 Promille» spielte schon am Oktoberfest in München und bringt euch die bayerische Lebensfreude direkt ins Festzelt. Mit ihrem unverkennbaren Charme und einem breiten Repertoire an Partymusik, werden sie euch in eine ausgelassene Stimmung versetzen! Ob traditionelle bayerische Klänge oder die neuesten Hits - «7 Promille» weiss, wie man eine Party rockt! Seid Teil einer unvergesslichen Nacht und feiert mit uns und «7 Promille»!

Im Anschluss an die Partyband wird die Nacht zum Tag. DJ Dave S wird euch mit seinem abwechslungsreichen Musik-Mix an den Plattentellern bis in die frühen Morgenstunden einheizen.

Der Eintritt ist an beiden Tagen frei.

100% PRINTED
IN
SWITZERLAND

seit über
30 Jahren

Qualität aus Leidenschaft.

Bachmann
Textildruck.

5745 Safenwil
062 797 22 80
bachmann-textildruck.ch

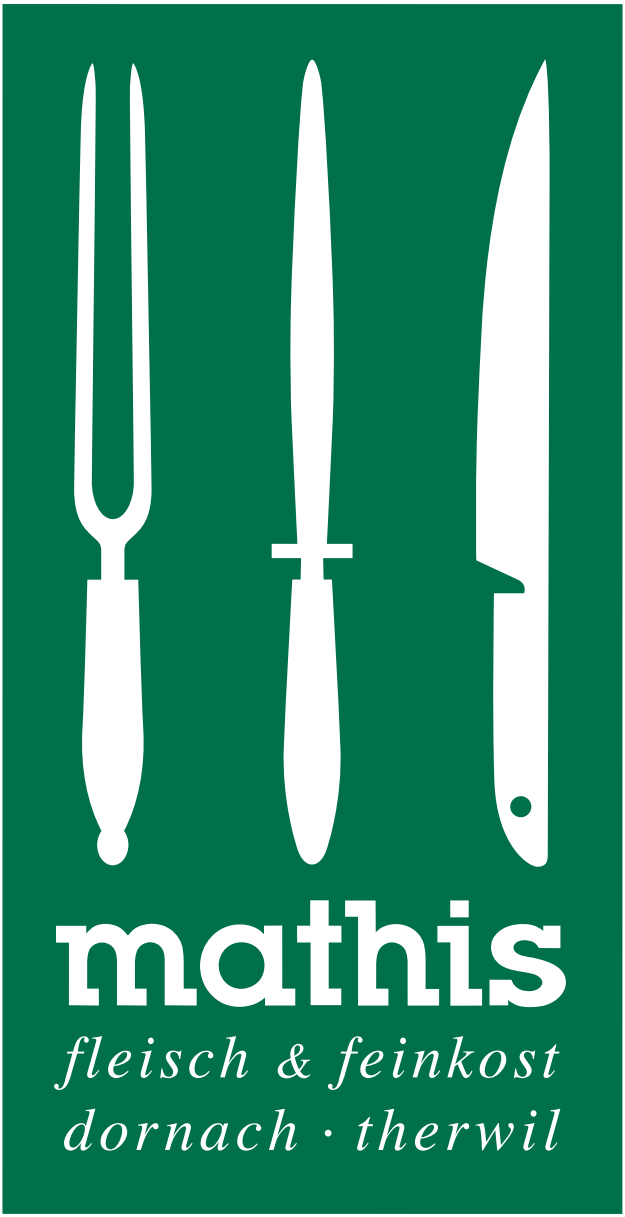
mathis
fleisch & feinkost
dornach · therwil

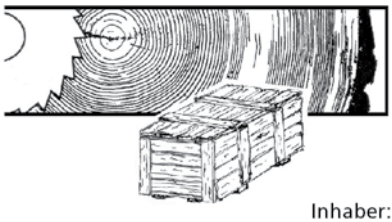

SÄGEREI
Saner AG

Inhaber:
Daniel Henz

Kisten, Palette
Einschnitt von Rundholz
Holzhandel

HOLZWERKSTATT

Passwangstrasse 20, CH–4227 Büsserach, Tel. 061 781 18 28, **www.saner-holz.ch**

WYDEHOF
APOTHEKE

sutterbeck.ch

Sutterbeck AG
Fehrenstrasse 4
4226 Breitenbach
Tel. 061 781 10 52
E-Mail: info@sutterbeck.ch
www.sutterbeck.ch

DeoCab®
MOBILE WC-ANLAGEN
Tel. 061 703 14 14

Ihr Baustellen und Event WC.

www.deocab.ch

Wenn Bewegung dich ins Gleichgewicht bringt.

Komplementärmedizin ist Teil unserer DNA.

egk.ch

EGK
Gesund versichert